BOLETIM INFORMATIVO DO MUNICÍPIO DE SANTA CRUZ DA GRACIOSA | 3º TRIMESTRE | 2017 | EDIÇÃO | Nº 26 |

GRACIOSA

As nossas festas

As festas em honra do Senhor Santo Cristo dos Milagres constituem na nossa ilha o momento mais alto do ano no que diz respeito a manifestações religiosas e culturais.

DESTAQUE ***Projeto Degredo/Santa Catarina***

OBRAS ***Rede de água de Guadalupe e parte de Santa Cruz***
Requalificação do relvado do Complexo Desportivo

ÍNDICE

3 AS NOSSAS FESTAS

11 PROJETO DEGREDO/SANTA CATARINA

14 VALORIZAÇÃO DA TERCEIRA IDADE

16 PATRIMÓNIO

19 OBRAS

Ficha Técnica

Propriedade	Município Santa Cruz da Graciosa
Direção	Manuel Avelar Cunha Santos
Tiragem	1700 exemplares
Periocidade	Trimestral
Impressão	Nova Gráfica
Edição	Paulo Correia

Contactos

Morada	Largo Vasco da Gama 9880-352 Stª Cruz da Graciosa
Telefone	295 730 040
Fax	295 732 300
E-mail	geral@cm-graciosa.pt presidente@cm-graciosa.pt
Sítio	www.cm-graciosa.pt

As nossas festas

As festas concelhias em honra do Senhor Santo Cristo dos Milagres constituem na nossa ilha o momento mais alto do ano no que diz respeito a manifestações religiosas e culturais. Neste sentido, o programa desenvolvido incluiu um vasto conjunto de atividades do âmbito religioso e cultural de grande interesse, nomeadamente, procissões, concertos, exposições, touradas de praça, touradas à corda, bem como eventos desportivos e lúdicos.

Religião

Este ano, mais uma vez, procuramos abranger um leque diversificado de atividades, de modo a que todos se pudessem identificar de algum modo e passar momentos de prazer e alegria.

As nossas festas chamaram à Graciosa milhares de pessoas, contribuindo desta forma também para o desenvolvimento da economia local.

Um dos fatores que contribuiu para tal foi a Procissão do Senhor Santo Cristo dos Milagres, realizada no domingo, que registou como sempre uma enorme afluência de devotos que puderam ali expressar e vivenciar toda a sua fé.

Festa na Praça

A Praça Fontes Pereira de Melo é a nossa sala de visitas por excelência e é onde quase tudo acontece. No amplo e maravilhoso espaço central da Vila de Santa Cruz, houve animação infantil, muita música, exposições, barraquinhas de rifas e artesanato, comes e bebes e, acima de tudo, muita animação e divertimento. Foi no palco da praça que a música local brilhou com atuações de todas as bandas filarmónicas e grupos folclóricos da ilha, bem como com grande parte dos grupos musicais. Houve ainda lugar para atuarem dois maravilhosos grupos da vizinha Terceira e um impressionante grupo de fados da Universidade dos Açores. Desfilaram ainda duas marchas e desenvolveram-se atividades no âmbito do projeto "Haja Saúde", uma iniciativa da Direção Regional da Prevenção e Combate às Dependências. Não menos importante foi a homenagem que a Câmara Municipal prestou à Força Aérea Portuguesa pelos briosos serviços prestados à nossa ilha ao longo dos anos.

AÇORES PELA
IGUALDADE

AÇORES PELA
IGUALDADE

AÇORES PELA
IGUALDADE

Feira Taurina

As touradas são património cultural imaterial na Graciosa deste 2013. É, portanto, inegável que a Ilha Branca é uma terra de aficionados exigentes. Assim, torna-se também importante organizar espetáculos de qualidade, trazendo à mais bela Praça de Toiros do mundo intervenientes ao mais alto nível. Foi mesmo isso que aconteceu. Com dias de verão magníficos, brilharam no Monte da Ajuda os cavaleiros João Moura Jr., Tiago Pamplona e João Pamplona, assim como os forcados da Tertúlia Tauromáquica Terceirense, do Grupo de Forcados Alter do Chão e os Forcados Amadores do Ramo Grande.

Festival Ilha Branca'17

O Festival Ilha Branca já conquistou os Graciosenses, tornando-se imprescindível e uma das referências desta bela e graciosa Ilha.

Este evento musical foi organizado com o objetivo de agradar a públicos de todas as idades e com os mais variados gostos e achamos que conseguimos, uma vez que terá sido das edições que mais gente levou à Pesqueira. Para isso contribuíram os fabulosos artistas Aurea, Pó de Palco, João Pedro Pais e Herman José, bem com os Djs Rafman, Karetus, Gaspar e Festa dos Trintões, que deram tudo, proporcionando espetáculos inesquecíveis e a quem agradecemos a entrega.

Cultura e Desporto

No campo desportivo e com a colaboração de diversas entidades, foram realizadas atividades como uma prova de corrico, as Provas de Santo Huberto, demonstrações de basajump, um jogo de futebol e um desfile motard.

A vertente cultural não foi naturalmente descurada. Esteve patente no Multiusos da Graciosa a exposição "Nosso mar, nossa ilha: Pensar a nossa ilha (também) debaixo de água" e realizou-se a apresentação pública dos resultados das ações promovidas no âmbito desta iniciativa da Associação de pescadores Graciosenses, com a entrega de um prémio à melhor reportagem apresentada. No mesmo espaço, foi levado a cabo o lançamento do livro "O Piano na Graciosa", do graciosense Fábio Mendes, cuja publicação foi da responsabilidade do nosso Município.

Na Biblioteca Municipal esteve a exposição de pintura intitulada "Graciosa", do artista local Fernando Melo e realizou-se a cerimónia de apresentação da obra "Na vertical onde me escondo", de Olga Giraldes.

PROJETO **DEGREDO /SANTA CATARINA**

Na sequência das obras de proteção e estabilização da zona costeira da Barra, que já estão ser levadas a cabo, e com o intuito de obter harmonização e coerência espacial, o executivo camarário de Santa Cruz da Graciosa encomendou um estudo sobre a requalificação da orla costeira entre o Degredo e Santa Catarina.

Trata-se de uma intervenção muito desejada pelos graciosenses numa zona de grande afluência de pessoas, quer para praticar exercício físico, quer para tomar banhos de mar ou simplesmente contemplar a belíssima paisagem. Neste sentido e à semelhança de outras obras, a edilidade quis ouvir a opinião de quem dela vai usufruir.

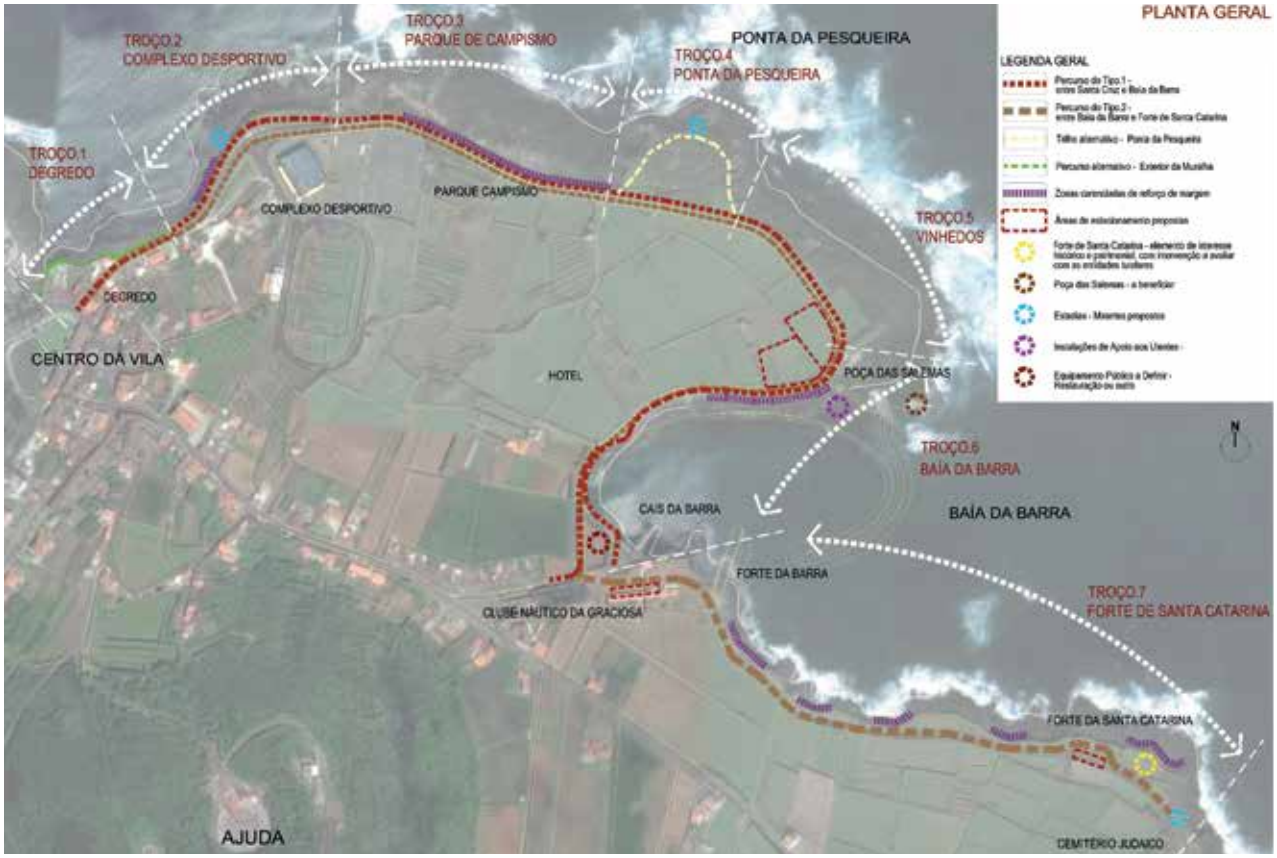

Numa extensão de cerca de 2,5 km, este projeto abrange obras de reforço da orla costeira, a execução de uma marginal onde serão contempladas vias de circulação automóvel, pedonal e ciclável, parques de estacionamento, áreas de estadia e contemplação e ainda a qualificação paisagística das áreas envolventes, bem como a execução de redes de drenagem de águas pluviais, de iluminação pública, de rega e de incêndios.

Sardinhada dos Avós

Seguindo uma política de continuidade no que concerne a dinamização dos Centros de Convívio de idosos do nosso Concelho, a Câmara Municipal apoiou mais uma vez uma iniciativa muito interessante que visa reconhecer o mérito dos mais velhos, especificamente daqueles que desempenham o extraordinário papel de avós, associando-se à "Sardinhada dos Avós".

Viagem a Santa Maria

Passados dois anos, depois de São Jorge em 2013 e Pico em 2015, a Câmara Municipal volta a organizar uma viagem com os idosos dos Centros de Convívio da nossa ilha, desta feita a Santa Maria.

O nosso executivo camarário não prescinde de apostar na promoção do envelhecimento ativo e saudável, tendo proporcionado a estas pessoas a oportunidade de visitar muitos pontos turísticos daquela ilha e participar em diversas atividades culturais e lúdicas.

Presevar o nosso património

O Município de Santa Cruz da Graciosa é detentor de um vasto património material e natural e, por razões evidentes, uma das suas tarefas consiste em mantê-lo em bom estado. Dentro das nossas possibilidades, empenhamo-nos em preservar e melhorar os nossos edifícios e espaços. Bons exemplos disso mesmo são as constantes obras de beneficiação nos nossos bairros sociais, no cemitério, nos recintos desportivos ou no edifício dos Paços do Concelho. Infelizmente, devido a limitações orçamentais e escassez de pessoal, não conseguimos sempre fazer tudo o que gostaríamos, mas este é um trabalho contínuo e de persistência.

Paços do Concelho

Colocação de vitral com o brasão do Município

Lavadeiras - Barra

Reparação de telhado e caiação

Lavadeiras - Corpo Santo

Caiação

Bairro da Boavista

Remodelação de cozinha, casa de banho e rede de águas

Baía da Barra

Reposição de pedra

EB1/JI de Santa Cruz da Graciosa

Pintura e reparações diversas

Canada em Santo Amaro

Limpeza e colocação de asfalto

Canada do Atalho

Limpeza e colocação de asfalto

Estradas e espaços municipais

Limpeza e manutenção

Complexo Desportivo de Santa Cruz da Graciosa

Requalificação do relvado através de escarificação, perfuração e arejamento, bem como substituição de aspersores e ressementeira de relva

Rede de água de Guadalupe e parte de Santa Cruz

Está atualmente a ser executada a empreitada denominada "Rede de Abastecimento de Água da Freguesia de Guadalupe e parte da Freguesia de Santa Cruz - Rede do Reservatório das Grotas II", uma obra de elevada importância e muito necessária para a população Graciosense, que consiste na substituição total da atual rede pública de abastecimento de água que se encontra totalmente obsoleta.

PROJETO **DEGREDO /SANTA CATARINA**

MUNICÍPIO DE
SANTA CRUZ DA GRACIOSA
www.cm-graciosa.pt

O nosso plano.
O seu bem-estar.

Saiba mais em www.cm-graciosa.pt